Карта планируемого размещения объектов инженерной инфраструктуры местного значения сельского поселения Серноводск муниципального района Сергиевский Самарской области

Карта планируемого размещения объектов инженерной инфраструктуры местного значения п. Серноводск муниципального района Сергиевский Самарской области

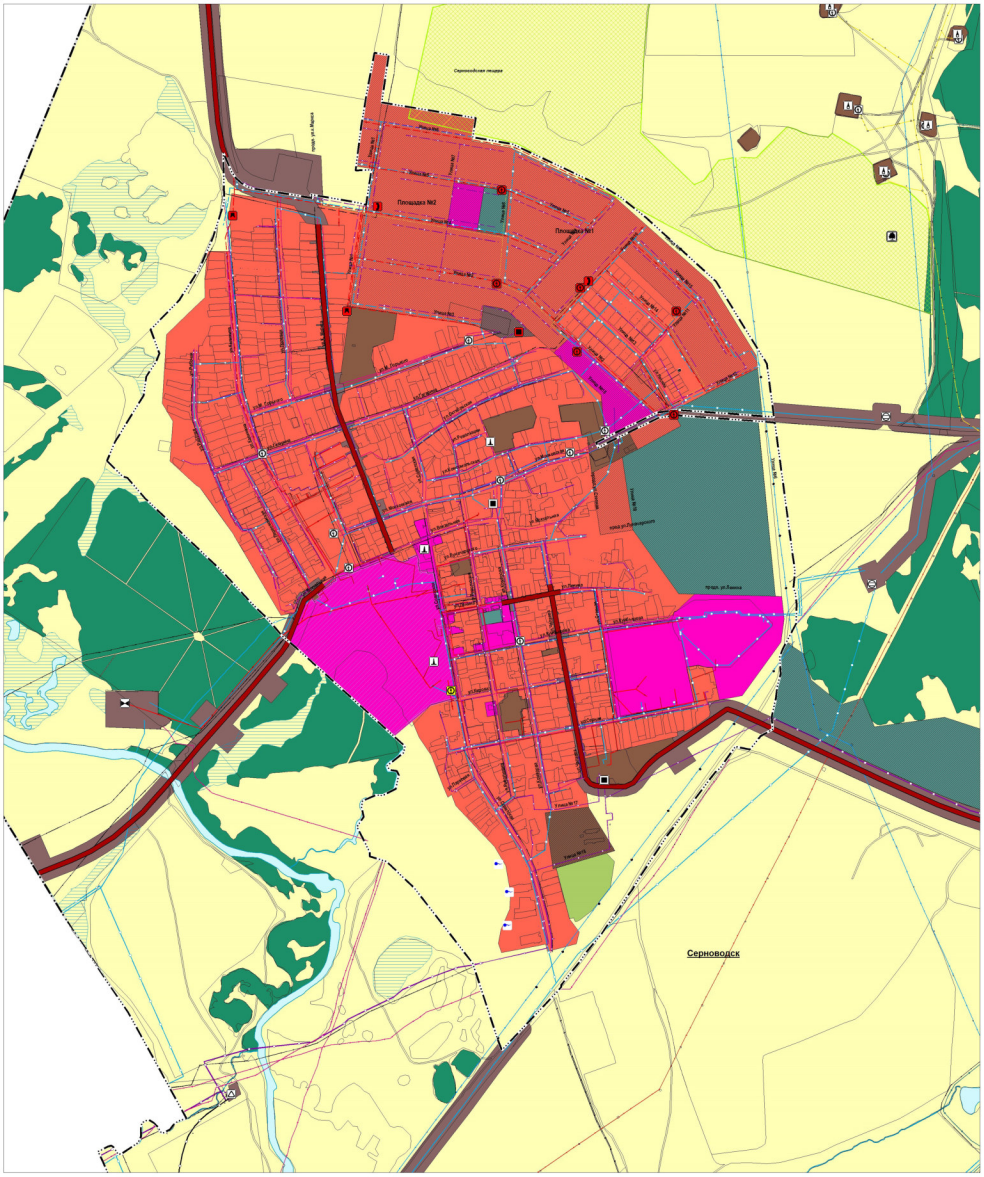

Условные обозначения:

Границы субъектов Российской Федерации, муниципальных образований, населенных пунктов. Существующие

Границы единиц административно-территориального деления Российской Федерации

- Граница сельского поселения
- Граница населенного пункта

Сведения ЕГРН

Границы земельных участков в соответствии с данными ЕГРН

- Границы земельных участков

Иная информация о состоянии, об использовании, ограничениях использования территорий. Существующие

Лечебно-оздоровительные местности и курорты

- Лечебно-оздоровительная местность или курорт

Функциональные зоны

- Жилые зоны
- Зона лесов
- Зоны рекреационного назначения
- Зоны сельскохозяйственного использования
- Зоны специального назначения
- Общественно-деловые зоны
- Производственные зоны, зоны инженерной и транспортной инфраструктур
- Производственная зона

Иная информация о состоянии, об использовании, ограничениях использования территорий. Планируемые

Функциональные зоны

- Жилые зоны
- Зоны рекреационного назначения
- Общественно-деловые зоны
- Производственные зоны, зоны инженерной и транспортной инфраструктур
- Производственная зона

Объекты транспортной инфраструктуры. Существующие

Автомобильные дороги

- Автомобильные дороги федерального значения
- Автомобильные дороги регионального или межмуниципального значения
- Автомобильные дороги местного значения

Объекты транспортной инфраструктуры. Планируемые

Автомобильные дороги

- Автомобильные дороги местного значения

Объекты трубопроводного транспорта и инженерной инфраструктуры. Существующие

Линии электропередачи (ЛЭП)

- Линии электропередачи 10 кВ
- Линии электропередачи 110 кВ
- Линии электропередачи 35 кВ
- Линии электропередачи 6 кВ

Объекты водоотведения

- Очистные сооружения (КОС)

Объекты водоснабжения

- Водозабор
- Резервуар

Объекты добычи и транспортировки газа

- Пункт редуцирования газа (ПРГ)

Объекты добычи и транспортировки жидких углеводородов

- Фонд скважин

Объекты теплоснабжения

- Источник тепловой энергии

Распределительные трубопроводы для транспортировки газа

- Газопровод распределительный высокого давления
- Газопровод распределительный низкого давления

Сети водоотведения

- Канализация самотечная

Сети водоснабжения

- Водовод
- Водопровод

Сети теплоснабжения

- Теплопровод распределительный (квартальный)

Сети электросвязи

- Линия связи

Трубопроводы жидких углеводородов

- Нефтепровод подводящий (промысловый)

Электрические подстанции

- Трансформаторная подстанция (ТП)

Объекты трубопроводного транспорта и инженерной инфраструктуры. Планируемые

Линии электропередачи (ЛЭП)

- Линии электропередачи 10 кВ
- Линии электропередачи 6 кВ

Объекты водоснабжения

- Водозабор, реконструируемые
- Насосная станция

Объекты добычи и транспортировки газа

- Пункт редуцирования газа (ПРГ)

Объекты связи

- Иной объект связи для непосредственного обслуживания населения

Объекты теплоснабжения

- Источник тепловой энергии

Распределительные трубопроводы для транспортировки газа

- Газопровод распределительный высокого давления
- Газопровод распределительный низкого давления

Сети водоотведения

- Канализация самотечная

Сети водоснабжения

- Водопровод

Сети электросвязи

- Линия связи

Электрические подстанции

- Трансформаторная подстанция (ТП)
- Трансформаторная подстанция (ТП), реконструируемые

Особо охраняемые природные территории. Существующие

Особо охраняемые природные территории

- Памятник природы регионального значения
- Памятник природы

Особо охраняемые природные территории. Планируемые

Особо охраняемые природные территории

- Памятник природы регионального значения
- Памятник природы

Природные объекты. Существующие

Поверхностные водные объекты

- Болото
- Водоем (озеро, пруд, обводненный карьер, водохранилище)
- Природный выход подземных вод (родник, гейзер)

Карта планируемого размещения объектов инженерной инфраструктуры местного значения п. Красноярка муниципального района Сергиевский Самарской области

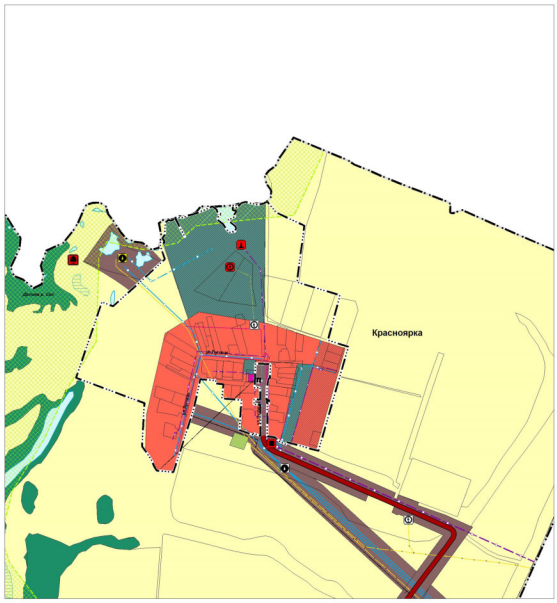

50 0 50 100 150 200
в 1 см 50 м

Министерство строительства и жилищно-коммунального хозяйства Самарской области ГБУ "Институт развития городов"	Директор института	Бондин И.Д.	
	И.о. зам.директора по терр. планированию	Власов И.В.	
	Директор ООО "ЗАПОЛЯРИЯ"	Никитина О.А.	
СО ТО СО N			
Объект:	Генеральный план сельского поселения Серноводск муниципального района Сергиевский Самарской области		
2019 г.	Заказчик: Администрация сельского поселения Серноводск муниципального района Сергиевский		Карта планируемого размещения объектов инженерной инфраструктуры местного значения сельского поселения Серноводск муниципального района Сергиевский Самарской области
	Муниципальный контракт № от 2019 г.	Лист №	М 1:5000